

VELFERDSUTVALG 17.NOV. 2021

Oppvekst & kulturavdelingen





Åpning! Aspåsen skole & Bodø kulturskole







TEMA

- Drift
 - Postkorona, men ikke postkorona
 - Økonomi – T2
 - Budsjettarbeid – uspesifisert
- Utviklingsoppgaver
 - Bosetting av flyktninger
 - Barnehage og skolebehovsplanen
 - Andre utredninger
- Personell
 - Fravær





Flyktingetjenesten – status medio nov

- Bosettingsmålene for 2021 er nådd
- IMDIs bosettingsanmodning 12.nov.
Sak laget til formannskap og bystyre

IMDIs prognose 5500

Anmodning til Bodø kommune 70 \ gjenforening

Inntil 85





NÆRVÆRSTALL PR 30.9.21



		Jan.	Feb.	Mar.	Apr.	Mai	Jun.	Jul.	Aug.	Sep.	Ø
2021	OK samlet	9,5	10,1	10,1	9,6	9,5		8,6		8,6	
2020	OK samlet	9,3	9,8	10,0	9,5	9,3		7,3		8,2	
2019	OK samlet	10,9	11,3	11,0	10,8	10,5		9,2		7,2	

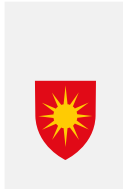

NÆRVÆRSTALL FORTS.

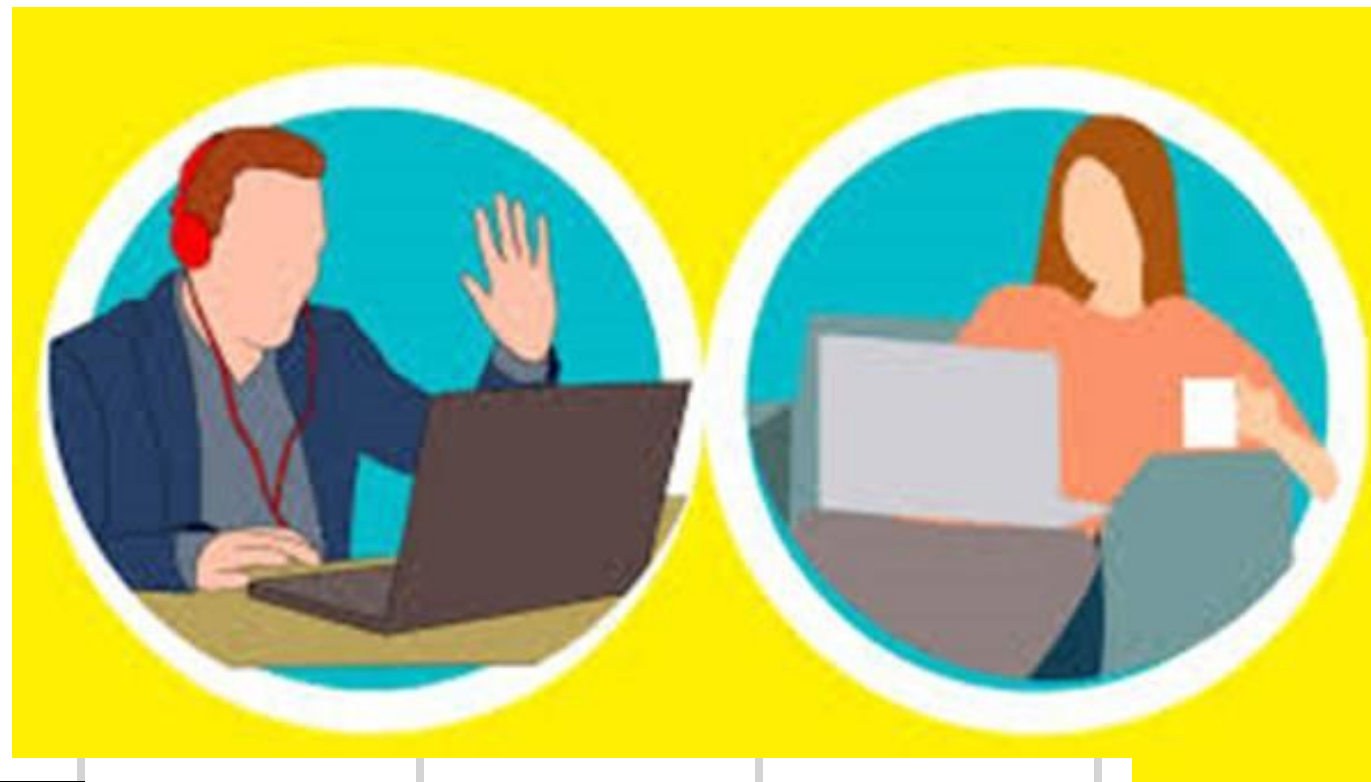

	2021	2020	2019
Grunnskole samlet	7.8	7.3	7.6
Barnehage samlet	10.7	12.3	11.7