

Vedlegg 6

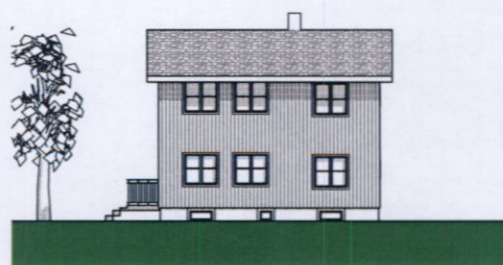
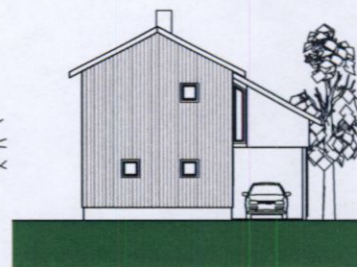
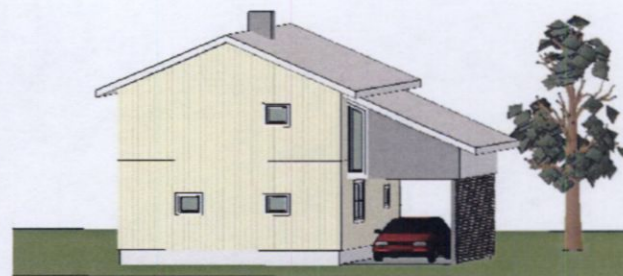
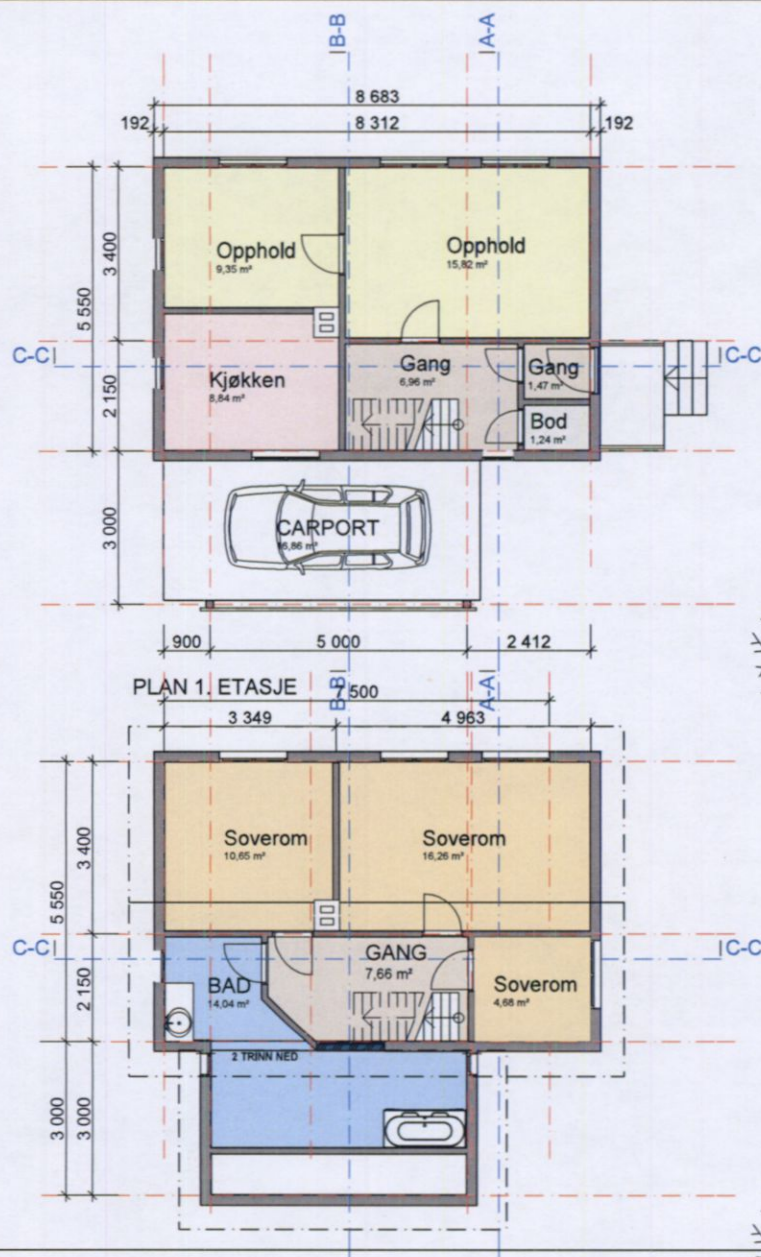

BESKRIVELSE:

Svenskebyens karakteristiske uttrykk preges av en repetert form og enkelhet som er ønskelig å bevare og tilbakeføre. Hovedhusets form, takvinkel og materialbruk er de viktigste elementer å synliggjøre. Generelt er det tidligere bygd ut på mange ulike måter, og det er en utfordring å få et nytt systematisk og reglementert formuttrykk slik Svenskebyens opprinnelige uttrykk var. Kravet er at også eksisterende tilbygg må leses mest mulig lik det prinsippkissene viser ved nye ombygginger.

PLANLØSNING:

Svenskehusenes bruksareal og planløsning er begrensende for mange familiers bruk med utgangspunkt i at bad/wc er små og lite funksjonelt, i tillegg til det er ønskelig med carporter. Illustrasjoner viser en prinsipiell utvidelse av bad/wc og carportløsning

FORM/VOLUM:

Hovedhusets originale form er strukturert i lengde og bredde for hustype III (enkelthus) og type IV (dobbelthus), med en takvinkel på 28 grader. Denne form ønskes bevart og evt tilbakeført på en slik måte at hovedgavl og langfasader mest mulig tydeliggjøres.

Tilbygg: En prinsipiell løsning på tilbygg i forbindelse med utvidelse av bad/wc er at tilbygg skjer på hovedhusets østlige side, og ved at nytt tak er senket i forhold til hovedtak og med samme takvinkel som hovedhuset. Tilbygget er også tilbaketrukket i lengderetning i forhold til hovedhusets gavlvægger. Et tilbygg vil da bli underordnet hovedhuset. Carportløsning gir en luftigere løsning i volum og formuttrykk.

FASADEUTTRYKK/ MATERIALBRUK:

Vinduer tilbakeføres til opprinnelig form og sprosseinndeling. Tak og kledning tilbakeføres som opprinnelig med skifer og lektepanel.

Tilbygg: Tak på tilbygg tilpasses eksisterende hovedhus med skiferstein i mest mulig lik dimensjon. Kledning kan avvike med alternativ bruk av mur/pussete flater, samt en eksklusiv platekledning. Vinduer plasseres i tilbyggets gavlsider, for å gi mulighet for åpningsvinduer, samt løse brannkrav og begrense innsyn. Carport kles med spilekledning i samme type som på veggkledning.

DETALJER:

Svenskehusenes detaljeringsgrad er høy, og veilederens beskrivelse av dørromramminger, sprossetløsninger på vinduer, kledningstyper og løse følger nøye. Fargebruk vil også framheve detaljene.

SKISSEPROSJEKT

PRINSIPP FOR UTBYGGING AV SVENSKBYEN - TYPE III - Side 1 av 2

TILBYGG BAD OG CARPORT

UNO design & arkitektur as

Siv.ark MNAL Unni Furfjord

MÅL 1:100

DATO: 01.02.2009

Tlf 91 55 52 84 unodesign@online.no

1042-111.7

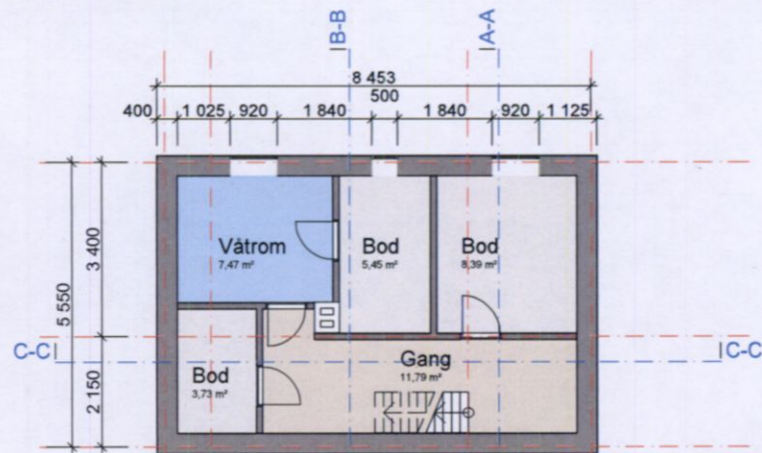

ALTERNATIVT NYTT KJELLERROM



PLAN KJELLER

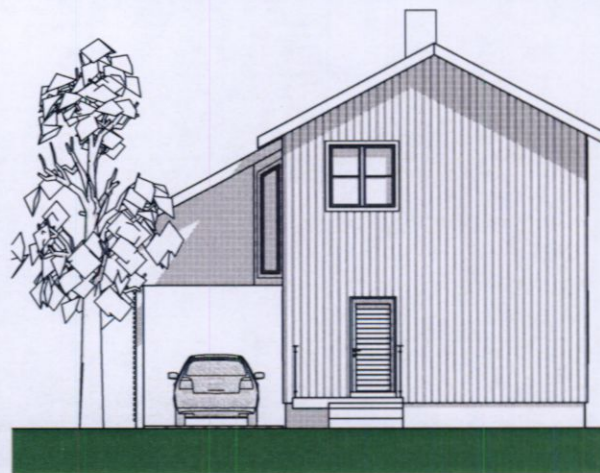
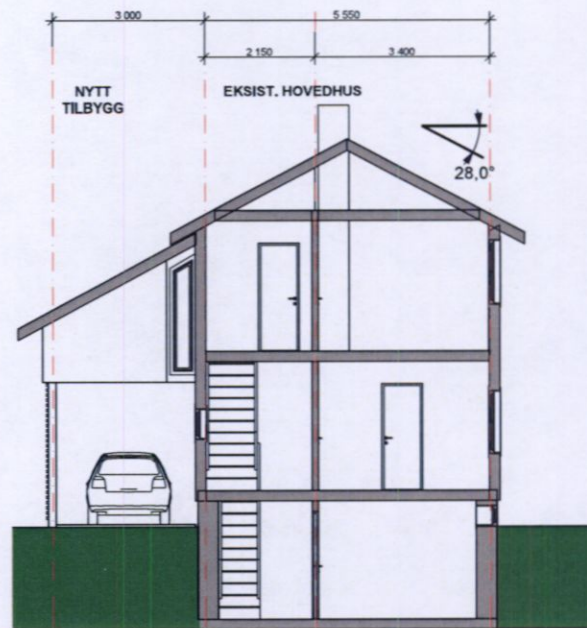
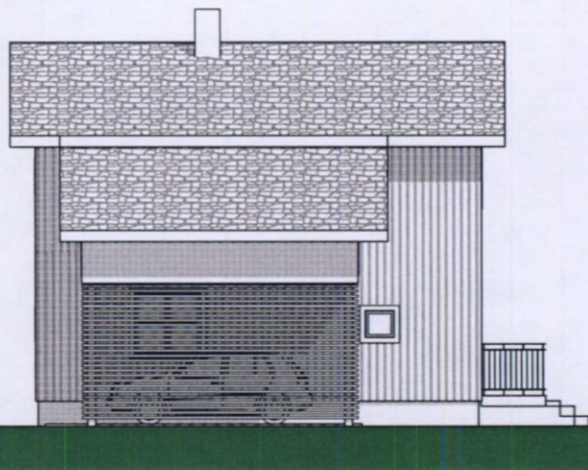

BESKRIVELSE:

Svenskehusene kan i prinsippet bygges ut i 3 plan, inkludert kjellerrom. Der tilbygget omfatter carport kan kjeller utvides tilsvarende.

SNITT:

Tilbyggets tak må senkes i forhold til hovedhuset - dette medfører en lav romhøyde. Alternativt kan golv senkes i tilbyggets rom, slik at det etableres et trinn inne i bad.

FASADEUTTRYKK/

MATERIALBRUK:

Vinduer tilbakeføres til opprinnelig form og sprosseinndeling. Tak og kledning tilbakeføres som opprinnelig med skifer og lektepanel.

Tilbygg:

Tak tilpasses eksisterende hovedhus med skiferstein i mest mulig lik dimensjon. Kledning kan avvike med alternativ bruk av mur/ pussete flater, samt en eksklusiv platekledning. Vinduer plasseres i tilbyggets gavlsider, for å gi mulighet for åpningsvinduer, samt løse brannkrav og begrense innsyn. Carport kles med spilekledning i dimensjon lik lekter på vegg kledning.

SKISSEPROSJEKT

PRINSIPP FOR UTBYGGING AV SVENSKBYEN - TYPE III - Side 2 av 2

TILBYGG BAD OG CARPORT

UNO design & arkitektur as

Siv.ark MNAL Unni Furjord

MÅL 1:100

DATO: 01.02.2009

Tlf 91 55 52 84 unodesign@online.no

1042-111-7

vedlegg 8

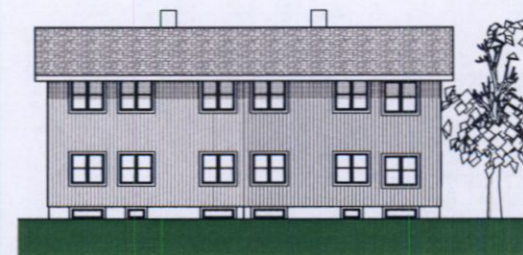
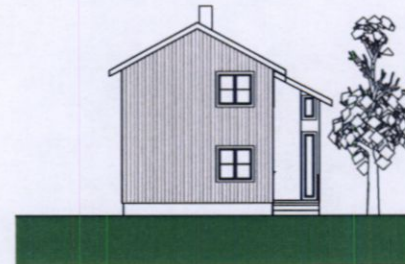
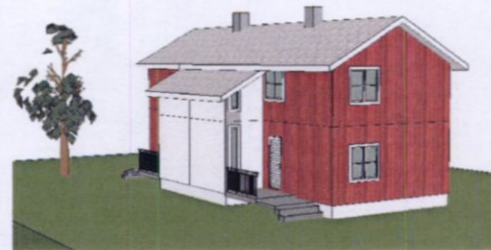
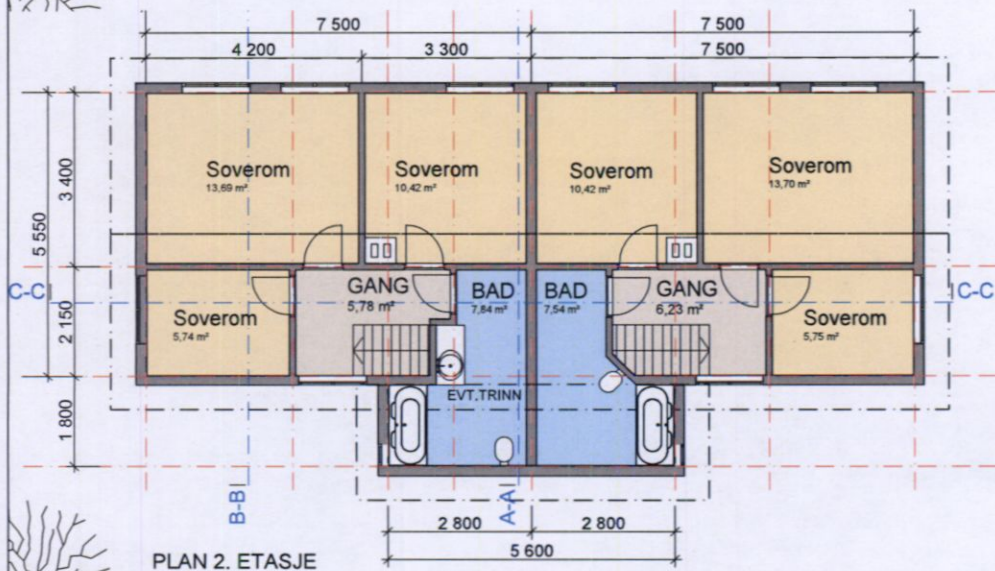
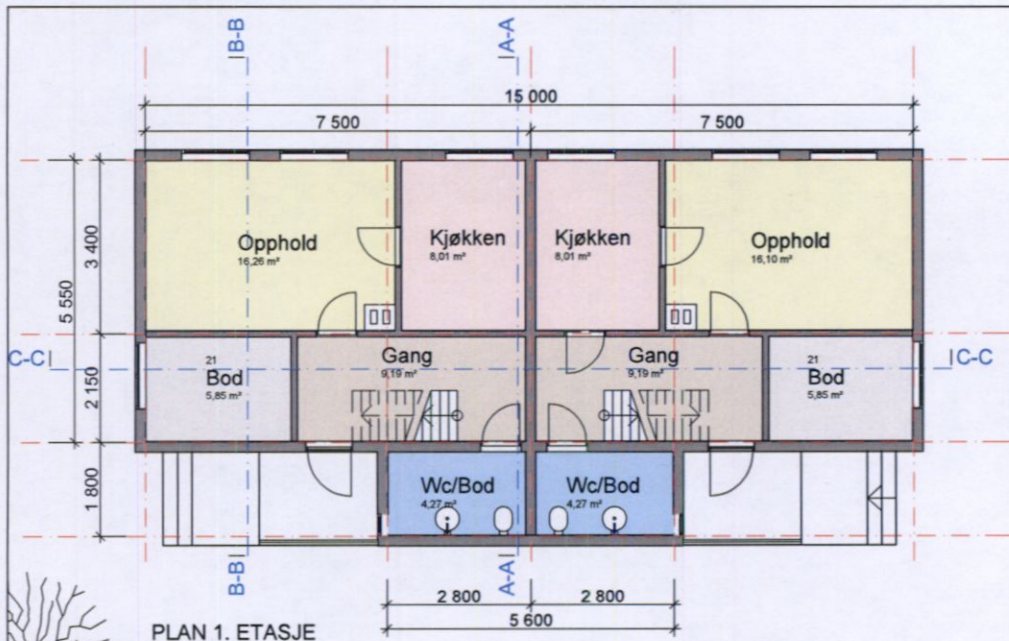

BESKRIVELSE:

Svenskebyens karakteristiske uttrykk preges av en repetert form og enkelhet som er ønskelig å bevare og tilbakeføre. Hovedhusets form, takvinkel og materialbruk er de viktigste elementer å synliggjøre. Generelt er det tidligere bygd ut på mange ulike måter, og det er en utfordring å få et nytt systematisk og reglementert formuttrykk slik Svenskebyens opprinnelige uttrykk var. Kravet er at også eksisterende tilbygg må løses mest mulig tilbakeført slik prinsippkissene viser ved nye ombygginger.

PLANLØSNING:

Svenskehusenes bruksareal og planløsning er begrensende for mange familiers bruk med utgangspunkt i at bad/wc er små og lite funksjonelt. Illustrasjoner viser en prinsipiell utvidelse av bad/wc /bod.

FORM/VOLUM:

Hovedhusets originale form er strukturert i lengde og bredde for hustype III (enkelthus) og type IV (dobbelthus), med en takvinkel på 28 grader. Denne form ønskes bevart og evt tilbakeført på en slik måte at hovedgavl og langfasader mest mulig tydeliggjøres.

Tilbygg: En prinsipiell løsning på tilbygg i forbindelse med utvidelse av bad/wc/bod er at tilbygg skjer på hovedhusets østlige side, og ved at nytt tak er senket i forhold til hovedtak med samme takvinkel som hovedhuset. Tilbygget er også tilbaketrukket i forhold til hovedhusets gavlvægger. Et tilbygg vil da bli underordnet hovedhuset.

FASADEUTTRYKK/ MATERIALBRUK:

Vinduer tilbakeføres til opprinnelig form og sprosseinndeling. Tak og kledning tilbakeføres som opprinnelig med skifer og lektepånel.

Tilbygg: Tak tilpasses eksisterende hovedhus med skiferstein i mest mulig lik dimensjon. Kledning kan avvike med alternativ bruk av mur/pussete flater, samt en eksklusiv platekledning. Vinduer plasseres i tilbyggets gavlsider, for å gi mulighet for åpningsvinduer, samt løse brannkrav og begrense innsyn.

DETALJER:

Svenskehusenes detaljeringsgrad er høy, og veilederens beskrivelse av dørromramminger, sprosseinndeling på vinduer, kledningstyper og bør følges nøye. Fargebruk vil også framheve detaljene.

SKISSEPROSJEKT

PRINSIPP FOR UTBYGGING AV SVENSKEBYEN - TYPE IV - Side 1 av 2

TILBYGG UTVIDET BAD

UNO design & arkitektur as

Siv.ark MNAL Unni Furjord

MÅL 1:100

DATO: 01.02.2009

Tlf 91 55 52 84 unodesign@online.no

1042 - 111.3

Vedlegg 9

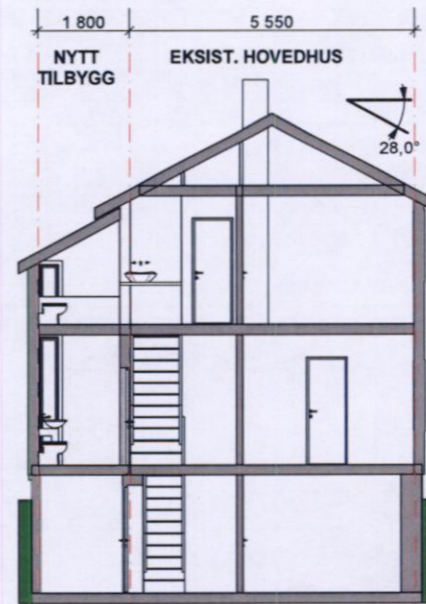
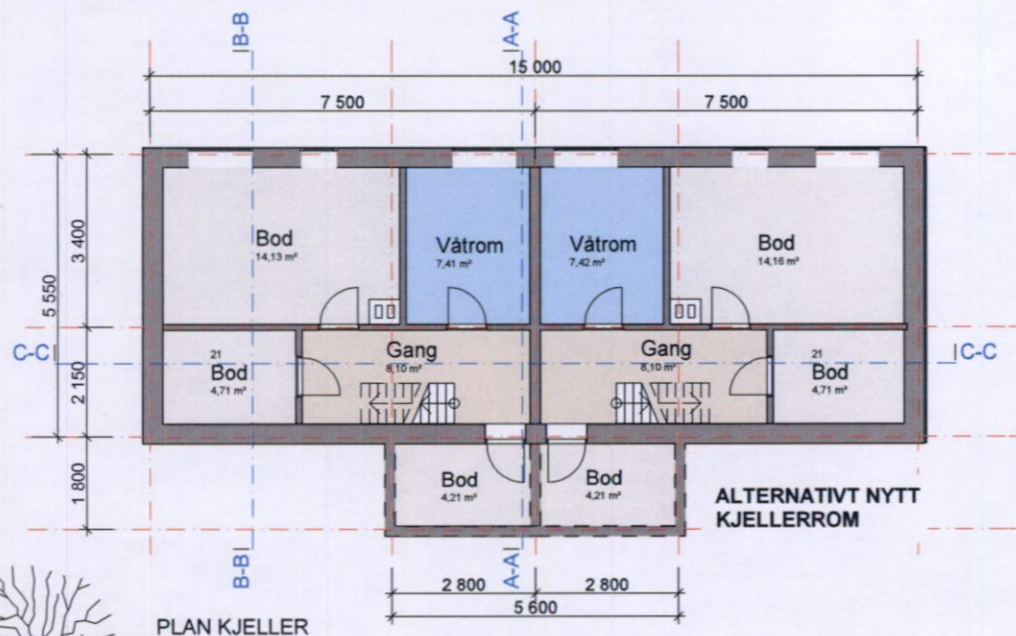

SNITT A-A

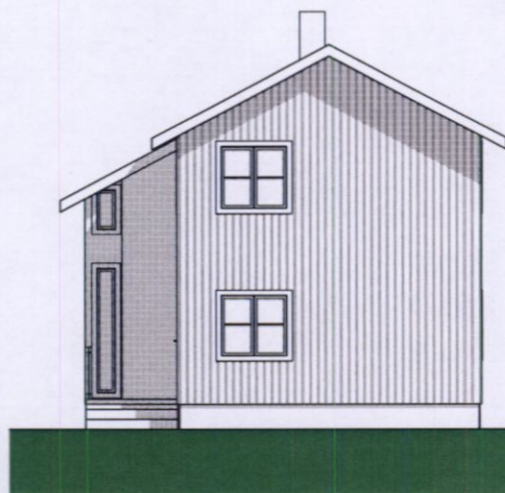
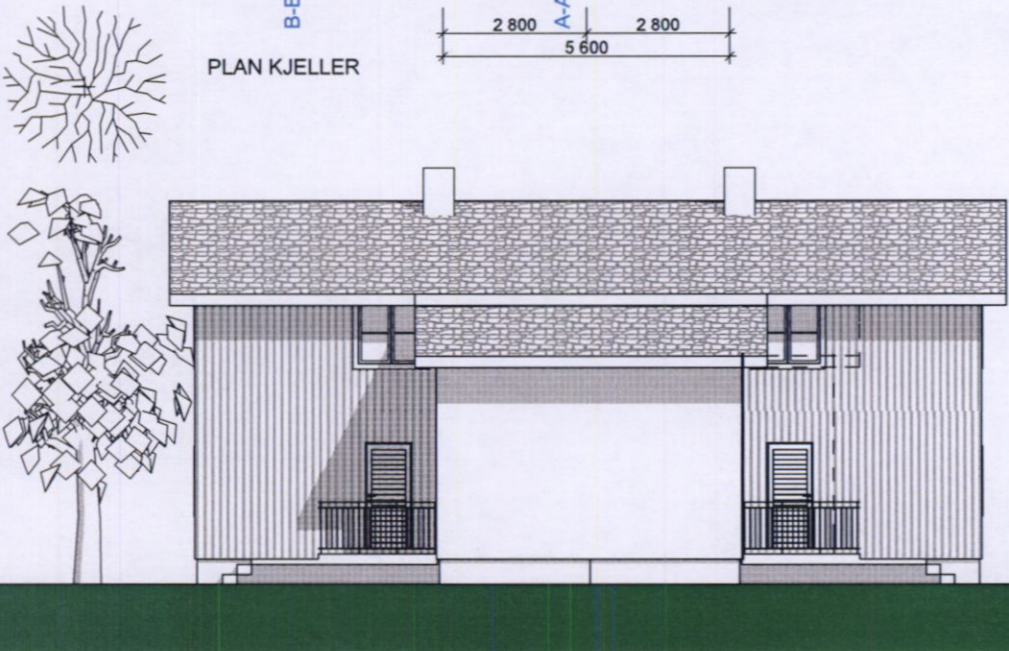

BESKRIVELSE:
Svenskehusene kan i prinsippet bygges ut i 3 plan, inkludert kjellerrom. Der tilbygget omfatter carport kan kjeller utvides tilsvarende.

SNITT:
Tilbyggets tak må senkes i forhold til hovedhuset - dette medfører en lav romhøyde. Alternativt kan golv senkes i tilbyggets rom, slik at det etableres et trinn inne i bad.

FASADEUTTRYKK/ MATERIALBRUK:
Vinduer tilbakeføres til opprinnelig form og sprøseinndeling. Tak og kledning tilbakeføres som opprinnelig med skifer og lektepanel.

Tilbygg: Tak tilpasses eksisterende hovedhus med skiferstein i mest mulig lik dimensjon. Kledning kan avvike med alternativ bruk av mur/ pussete flater, samt en eksklusiv platekledning. Vinduer plasseres i tilbyggets gavvisider, for å gi mulighet for åpningsvinduer, samt løse brannkrav og begrense innsyn.

1049 - 111.4