



Skatt- og rammetilskudd

2016-2020

Bodø kommunes driftsinntekter 2019

Skatt- og rammetilskuddet står for 67,3 % av kommunens driftsinntekter i 2019.

NB! Følgende er ikke inkludert i begrepet driftsinntekter: Renteinntekter, utbytte, (internsalg utgår fom 2020), motpost avskrivninger og fondsbruk.

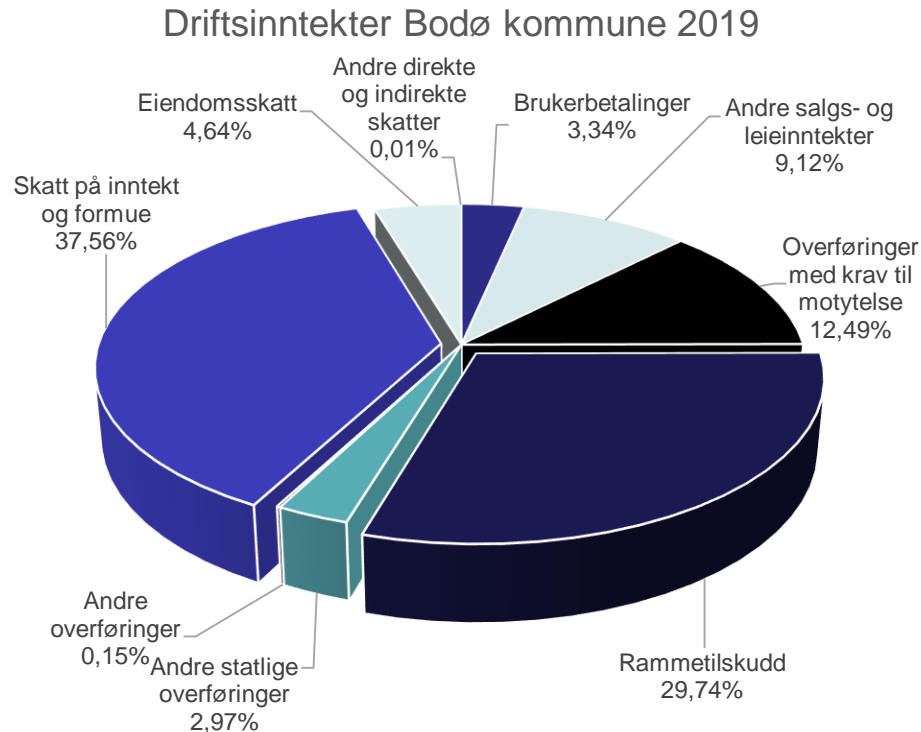

Driftsinntekter - sammenlignet med landet 2019

	Landet	Bodø	Forskjell
Brukerbetaling for kommunale tjenester	3,46 %	3,34 %	-0,12 %
Andre salgs- og leieinntekter	8,96 %	9,12 %	0,16 %
Overføringsinntekter med krav til motytelse i drift	12,65 %	12,49 %	-0,16 %
Rammetilskudd	29,45 %	29,74 %	0,29 %
Andre statlige overføringer	3,93 %	2,97 %	-0,96 %
Andre overføringer	0,80 %	0,15 %	-0,65 %
Skatt på inntekt og formue	37,23 %	37,56 %	0,32 %
Eiendomsskatt totalt	3,14 %	4,64 %	1,50 %
Andre direkte og indirekte skatter	0,39 %	0,01 %	-0,38 %
Driftsinntekter	100,00 %	100,00 %	0,00 %

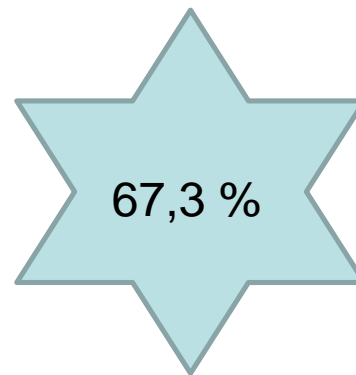

NB! Kun kommunetall, ikke konserntall.

Skatt- og rammetilskudd 1999-2019 - andel av driftsinntektene og samlet kronebeløp

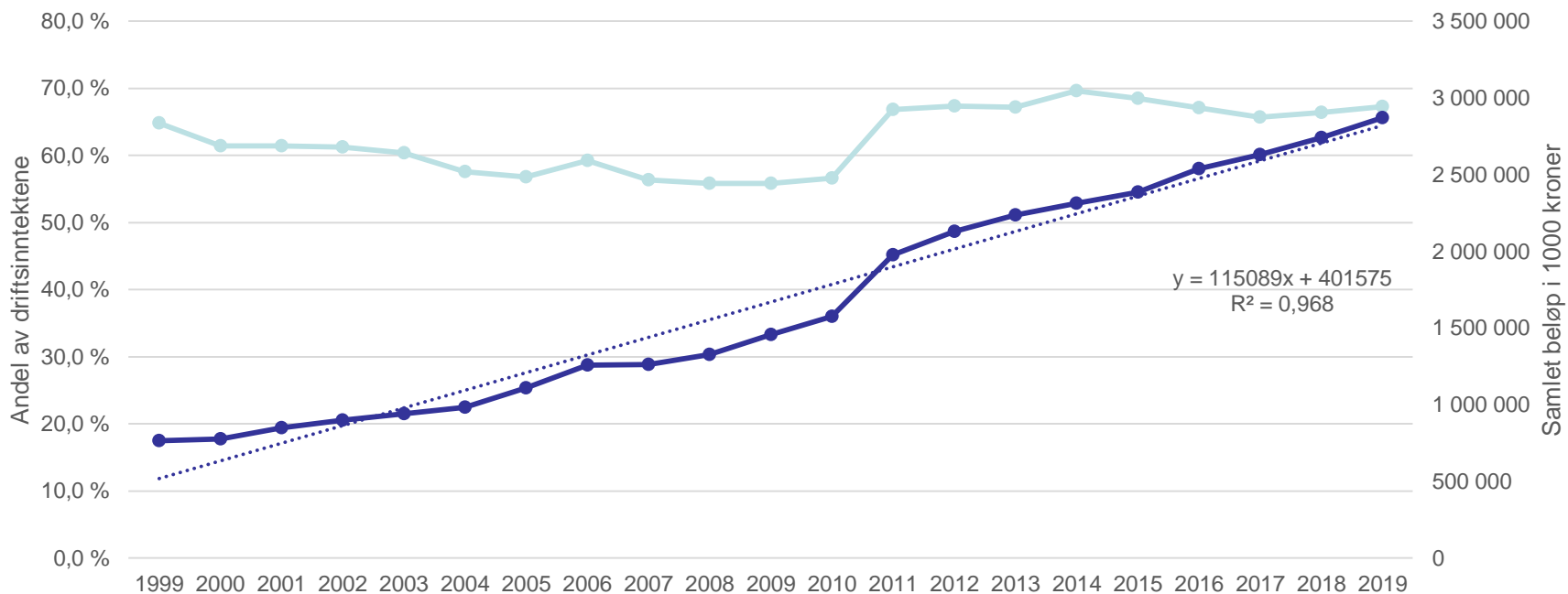

Hvordan budsjetterer vi skatt – og rammetilskuddet?

		2016	2017	2018	2019	2020
Landet	Statsbudsjett okt år -1	144 793 919	152 082 000	158 543 000	163 165 000	172 290 000
	RNB mai år 0	145 375 000	151 375 000	158 200 000	164 520 000	168 300 000
	Statsbudsjett okt år 0	148 475 000	154 740 000	160 330 000	168 750 000	??
	Regnskap jan år +1	149 813 982	156 585 214	162 536 856	170 121 597	??
Bodø	Grønt hefte okt år -1	2 488,38	2 589,62	2 673,13	2 781,47	2 927,73
	Skatteprosent	92,7 %	93,8 %	92,7%	93,3 %	96,0 %
	Rådmannens forslag okt år -1	2 498,06	2 584,60	2 685,61	2 786,30	2 930,78
	Skatteprosent	92,5 %	93,1 %	94,0 %	94,7 %	96,0 %
	Bystyrets vedtak des år -1	2 511,15	2 591,10	2 690,58	2 808,30	2 958,78
	Regnskap jan år +1	2 537,90	2 631,24	2 741,12	2 872,23	??
	Skatteprosent	92,7 %	93,3 %	96,0 %	96,5 %	??

Bodø's skatteprosent 2007-2019 FØR utjevning

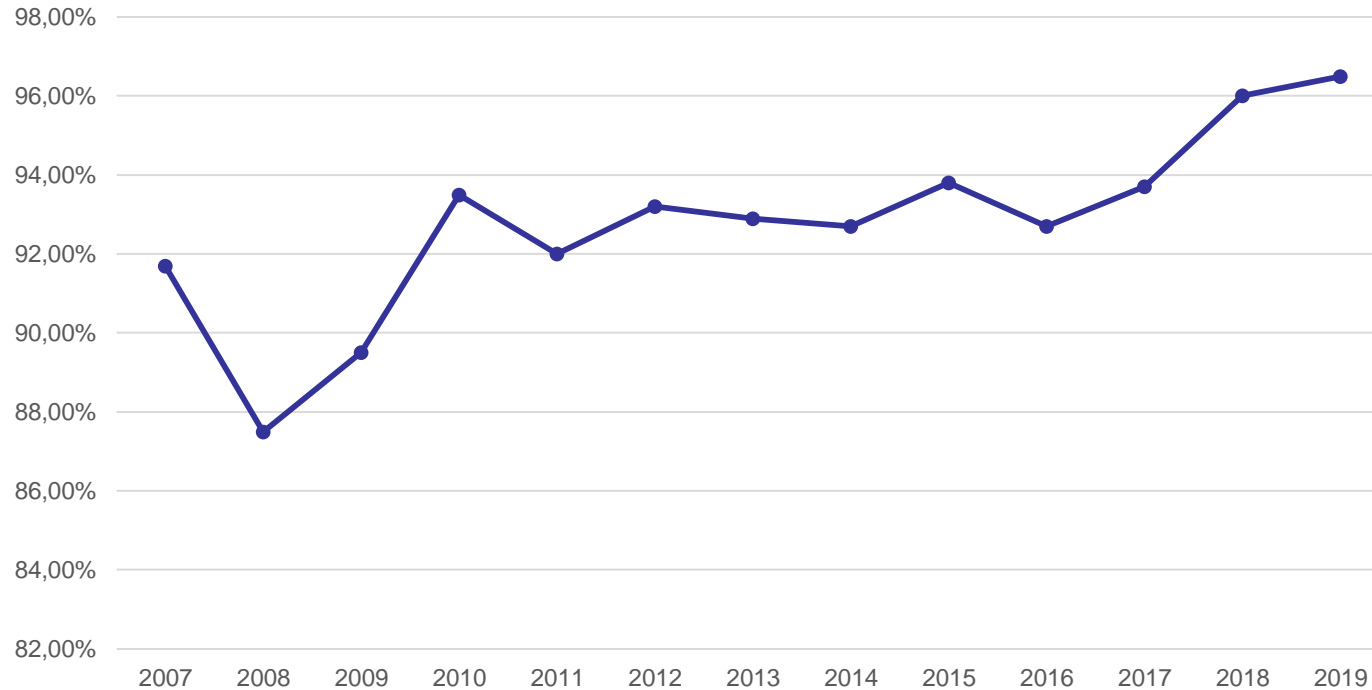

Hva skjedde i
2018?

Skatteinnteg Bodø kommune per måned 2007-2019

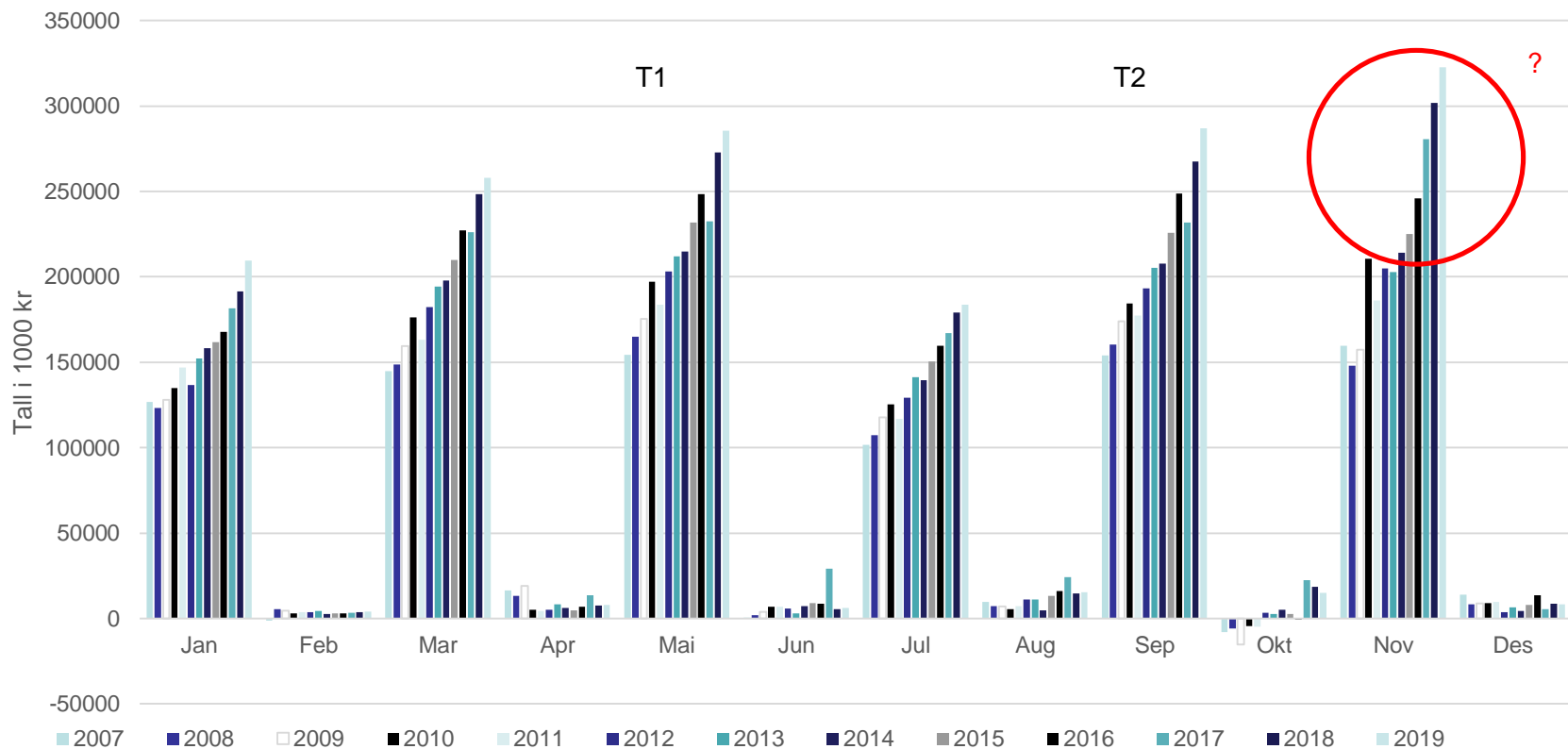

	Grønt hefte	Endelig resultat	Avvik	Kommentar
Tall i 1000 kr	2019	2019	2019	
Innbyggertilskudd	1 279 541	1 279 541		0 Likt kronebeløp per innbygger
Utgiftsutjevning	-135 393	-135 393		0 Objektive kriterier – lett-dreven/tungdreven kommune. Går i 0 på kommunenivå.
Overgangsordning - INGAR	-2 756	-2 756		0 Sikkerhetsnett, for endringer.
Saker særskilt fordeling	8 979	8 979		0 Helsestasjon/skolehelsetjenesten og frivilligsentraler – egen fordeling.
Overgangsordning - kommuner som skal slås sammen	0	0		0
Korreksjon forsøksordninger barnevern og omsorgstjenester	0	0		0
Inndelingstilskudd/trekk Nannestad/Ullensaker	15 089	15 089		0 Sammenslåingen med Skjerstad – går gradvis nedover. 0 = 2024.
Nord-Norge-tilskudd/Namdalstilskudd	90 639	90 639		0 Kronebeløp per innbygger.
Storbytilskudd	0	0		0
Småkommunetillegg	0	0		0
Sør-Norge tilskudd (kommuner med over 3 200 innb)	0	0		0
Regionsentertilskudd	0	0		0
Veksttilskudd	0	0		0
Ordinært skjønn	0	0		0
				Øremerking av realvekst begrunnet i tidlig innsats og trekk kr 2,82 per innb. følge av økt
Stortinget saldering budsjett 2019	0	-2 042	-2 042	kommunalt skatteanslag
RNB 2019	0	742	742	Komp. merutgifter AAP
Sum rammetilskudd uten inntektsutjevning	1 256 098	1 254 797	-1 301	
Netto inntektsutjevning	43 280	14 550	-28 730	Siden kommunen går fra 93,2 % til 96,5 % blir denne utjevningen mindre
Sum rammetilskudd	1 299 378	1 269 347	-30 031	
Skatt på formue og inntekt	1 482 095	1 602 846	120 751	Økt skatteinntekt som følge av økt skattevekst med 7 mrd. kr på landsbasis + vekst BK
Sum skatt og rammetilskudd	2 781 500	2 872 193	90 693	
Skatteprosent	93,2 %	96,5 %	3,3 %	
Landet, skatteanslag (tall i 1000 kr)	163 150 000	170 121 597	6 971 597	Endring på landsbasis - 7 mrd. kr

NB! Rammetilskuddet endres lite gjennom året – det er skatt og inntektsutjevningen som påvirkes gjennom året.

År 2019	LANDET		BODØ		1000 kr
	Antall		Antall	Utgifts-behovs- indeks	
0-1 år	114 436		1 091	0,9781	-326
2-5 år	245 126		2 428	1,0162	6 138
6-15 år	639 819		6 223	0,9978	-1 547
16-22 år	461 318		4 696	1,0443	2 749
23-66 år	3 054 570		30 313	1,0181	5 053
67-79 år	572 790		5 153	0,9229	-11 537
80-89 år	179 646		1 567	0,8949	-21 631
over 90 år	44 803		312	0,7144	-29 613
Basistillegg	325		0,5621	0,1775	-41 868
Sone	20 463 927		228 179	1,1439	3 936
Nabo	9 424 649		59 696	0,6498	-9 576
Landbrukskriterium	1		0,0034	0,3529	-3 504
Innvandrere 6-15 år ekskl Skandinavia	51 039		337	0,6774	-6 202
Norskfødte med innv foreld 6-15 år ekskl Skand					
Flyktninger uten integreringstilskudd	150 287		843	0,5755	-9 655
Dødlighet	40 765		399	1,0041	508
Barn 0-15 med enslige forsørgere	119 602		1 218	1,0448	2 194
Lavinntekt	263 451		1 720	0,6698	-10 103
Uføre 18-49 år	99 701		1 014	1,0434	764
Opphopningsindeks	190		0,7425	0,4000	-15 434
Urbanitetskriterium					
Aleneboende 30 - 66 år	455 399		4 399	0,9910	-473
PU over 16 år	19 858		194	1,0023	296
Ikke-gifte 67 år og over	350 364		2 921	0,8553	-17 707
Barn 1 år uten kontantstøtte	39 069		423	1,1101	5 100
Innbyggere med høyere utdanning	1 355 932		14 520	1,0986	5 019
1 Kostnadsindeks (Tillegg/trekk kr pr innb.)				0,9456	-147 420
2 Tillegg/trekk (omfordeling) for kommunen i 1000 kr					-147 420
3 Nto.virkn. statl/priv. skoler					12 027
4 Sum utgiftsutj. mm (2+3)					-135 393
Gjennomsnittlig beregnet utgiftsbehov i kr pr innbygger:					52 287

Indeks over 1 betyr kommunen har flere «brukere» enn landssnitt, og blir kompensert. Under 1 betyr færre «brukere», og blir trukket.

Bodø har en samlet indeks på 0,9456, noe som tilsier en lett drevet kommune, og kompenserer derfor andre kommuner.

NB! Kriteriene kan ikke endres. Modellen over er en forenkling, all informasjon er ikke tatt med (veker o.l.).