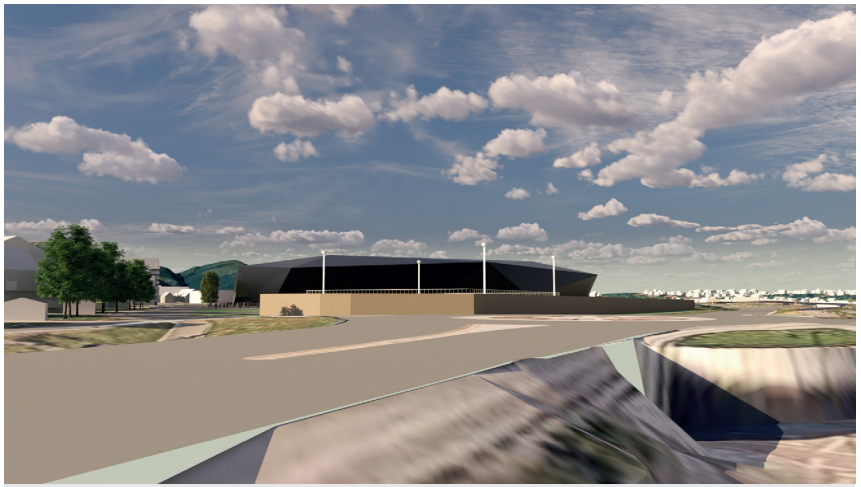

Illustrasjon 5-1: Nordland Idrettspark sett fra rundkjøring mellom Bodøveien, Thalleveien og Sandhorngata. Utsikten mot Rønvikjordene og fjellene i Bodømarka vil i hovedsak forsvinne fra RV 80 mellom rundkjøring Bodøveien/ Thalleveien og fram til Hålogalandsgata.

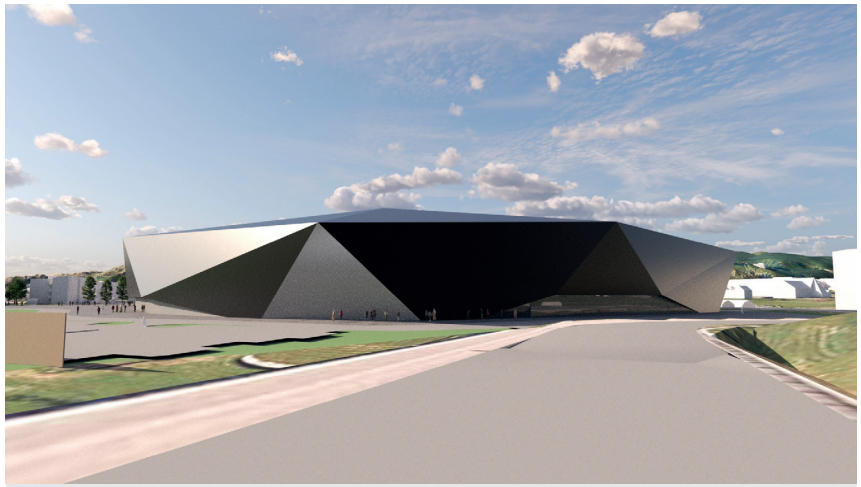

Illustrasjon 5-2: Nordland Idrettspark sett fra brua der Hålogalandsgata krysser Bodøveien. Nordland Idrettspark har en størrelse som bryter med de øvrige byggene og anleggene i området. Med en god helhet og god arktiktonisk utforming kan Storstua oppleves som et spennende innslag sett fra omgivelsene.

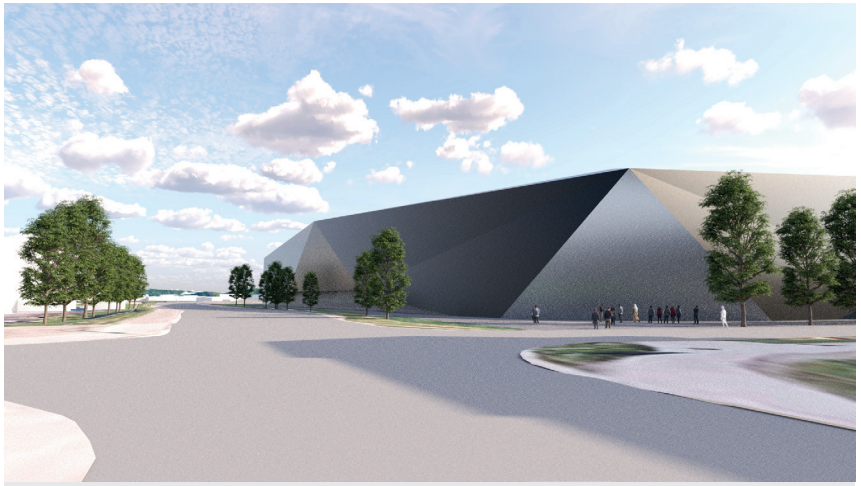

Illustrasjon 5-3: Nordland Idrettspark sett Kirkeveien like nord for krysset med Thalleveien. Tiltaket medfører nedbygging av åpne jorder. Dette bryter med de romlige og funksjonelle mønstrene i området og med sammenhenger i landskapet

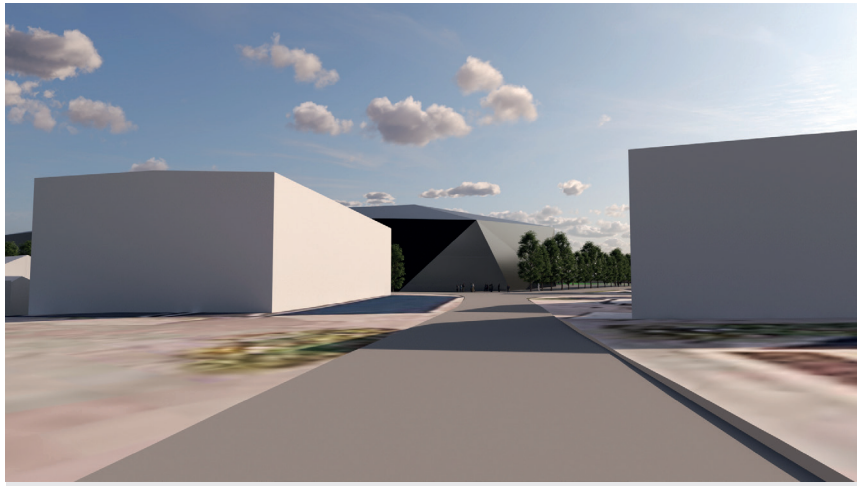

Illustrasjon 5-4: Nordland Idrettspark sett fra Thalleveien like vest for krysset med Kirkeveien.

Dette dokumentet er utarbeidet av Nordic office of Architecture som del av det oppdraget som fremgår nedenfor.
Opphavsretten tilhører Nordic office of Architecture Dokumentet må bare benyttes til det formål som oppdragsavtalen beskriver. og må ikke kopieres eller gjøres tilgjengelig på annen måte eller i større utstrekning enn formålet tilsier

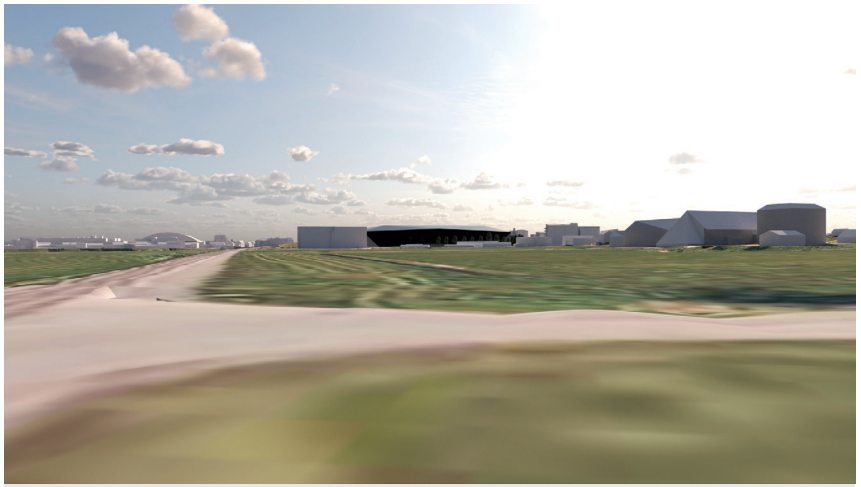

Illustrasjon 5-5: Nordland Idrettsparksett fra krysset Junkerveien Thalleveien, ved Rønvik sykehus.



Illustrasjon 5-6: Nordland Idrettspark sett fra lille Tyskerhaugen. Tiltaket bryter med den åpne karakteren i området.

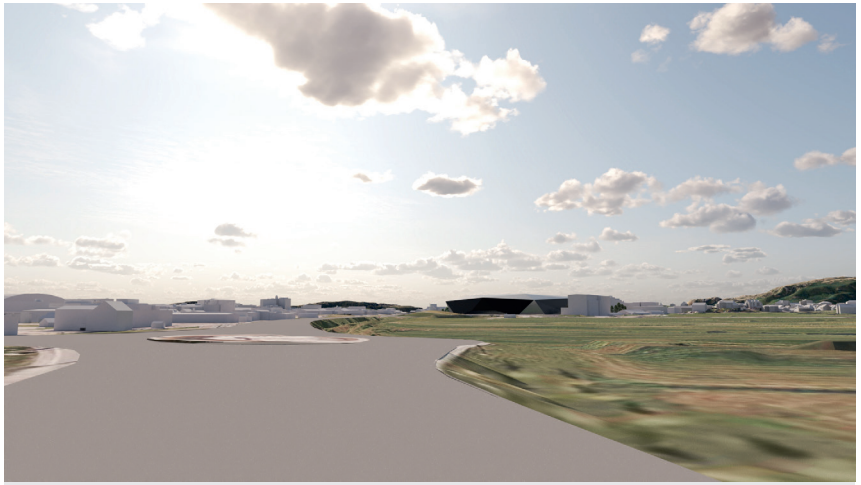

Illustrasjon 5-7: Nordland Idrettspark sett fra rundkjøring på Bodøveien, like vest for Bodøgårdselva.



Illustrasjon 5-8: Nordland Idrettspark sett fra området over tunnelåpning. Området er viktig for lesbarhet, helhet og sammenhenger i landskapet. Tiltaket reduserer størrelsen på Rønvikjordene. Området har stor tidsdybde da det har vært jordbruksarealer gjennom hele byveksten. Rønvikjordene (inkl. Thalleåkeren) er viktig for tilhørighet og identitet for mange i Bodø.

Dette dokumentet er utarbeidet av Nordic office of Architecture som del av det oppdraget som fremgår nedenfor.
Opphavsretten tilhører Nordic office of Architecture Dokumentet må bare benyttes til det formål som oppdragsavtalen beskriver. og må ikke kopieres eller gjøres tilgjengelig på annen måte eller i større utstrekning enn formålet tilsier